# Wasser. Spaß…

In der Sommerzeit präsentiert das neue **Panorama-Freibad** Weitblicke bis zur Schwäbischen Alb. Im **50 m-Becken** können das einzigartige Panorama und stimmungsvolle Lichteffekte des Tages in vollen Zügen genossen werden. Für alle Badegäste des Panorama-Bades Freudenstadt ist das Freibad, während der Saison, automatisch in den Basistarifen enthalten.

**Aqua-Kurse und Schwimmen lernen.**
Fit bleiben durch Aqua-Sport.

**Regelmäßige Events und Highlights** finden Sie auf unserer Homepage oder abonnieren Sie unseren **Newsletter**:
**www.panorama-bad.de**

## Öffnungszeiten

**Sport & Freizeitbad + Vitalbereich**
Montag Ruhetag
(In den Ferien Baden-Württemberg geöffnet von 8-21 Uhr)
Dienstag - Sonntag und Feiertage
8 - 21 Uhr

**Saunalandschaft**
Montag Ruhetag
Dienstag - Donnerstag 13 - 21 Uhr
Freitag - Sonntag 10 - 21 Uhr
Feiertage und Brückentage siehe Homepage

Geänderte Öffnungszeiten an Weihnachten und am Jahreswechsel. Bitte Aushang bzw. Informationen im Internet beachten!

**Freibad:** Montag 10 - 20 Uhr
Dienstag - Samstag 6 - 20 Uhr
(gegen Saisonende 06.30 - 20.00 Uhr aktuelle Infos vor Ort und im Web)
Sonntag 8 - 20 Uhr
An Feiertagen gelten die Wochentagszeiten.

**Anreise**
**per S-Bahn Ⓢ, Bus Ⓗ**
**oder mit dem Auto.**
Parkmöglichkeiten mit ca. 566 Stellplätzen in der Nähe.

© 11/2023 Stadtwerke Freudenstadt - Bäderbetrieb

PANORAMA Bad Freudenstadt

Ludwig-Jahn-Straße 60, 72250 Freudenstadt,
Telefon 07441-921-300

**Bade-Freuden. Das ganze Jahr.**
www.panoramabad-freudenstadt.de

# PANORAMA Bad Freudenstadt

**Sport & Freizeitbad mit Rutschenturm**
**Vitalbereich**
**Sauna**
**Freibad**

**Bade-Freuden. Das ganze Jahr.**
www.panoramabad-freudenstadt.de

# Panorama. Aussicht.

## Wasser-Spaß in Freudenstadt mit facettenreichen Möglichkeiten und Aussichten im ganzen Jahr.

Familien, Aktive, Gäste aus der Region sowie Urlauber – jeder findet seinen Bade-, Spaß-, Spiel- und Wohlfühlbereich bei uns im schönen Schwarzwald. Abwechslungsreich sind die Angebote für Sport, Freizeit, Ferien, Entspannung und Unterhaltung

Der zentrale Treffpunkt ist das **Sport&Freizeitbad mit Rutschenturm**.

Die großzügige **Saunalandschaft** bietet Entspannung pur und überrascht einmal im Monat mit einem Themenabend bei der Mitternachts-Sauna.

Im **Vitalbereich** verwöhnt das Element Wasser mit seinen wohltuend wärmenden, erfrischenden und prickelnden Eigenschaften.

Regionale und internationale Spezialitäten im Pano-Restaurant

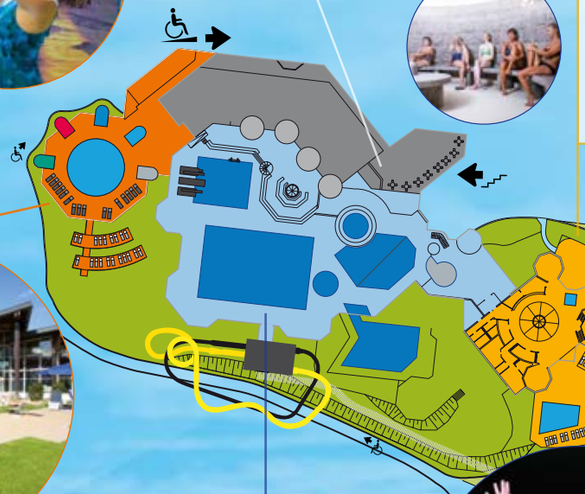

# Sauna

**Großzügige Saunalandschaft** auf über 1.300 qm mit fünf Saunen – eine **Biosauna**, eine **MeerKlimaSauna** und eine **großräumige Sauna** mit komfortablen Liegeflächen und Tauchbecken im Innenbereich sowie eine **Blockhaussauna** und eine **KELO-Blockhaussauna** im Außenbereich. Zentrale Treffpunkte sind der Fußbadbereich und die Saunabar mit Erfrischungen und kleinen Speisen. Das Außenbecken ist komfortabel ausgestattet mit Massagedüsen und Schwallbrause. Eine Anwendung im großzügigen **Massagebereich** rundet den Saunabesuch ab.

# Vitalbereich

**Im Vitalbereich** verwöhnt das Element Wasser mit seinen wohltuend wärmenden, erfrischenden und prickelnden Eigenschaften. Wasser- und **Wohlfühl-Angebote auf über 1.500 qm** unter dem Kuppeldach mit faszinierend farbig leuchtenden Lichteffekten: **Großes Wohlfühlbecken** mit angenehmen Wassertemperaturen, **Sprudelliegen, Massagedüsen, Wasser-Vulkan, Strömungskanal, Wärmebänke, Fußbad, Erlebnis-Grotten: Sole, Dampf, Feuer und Eis.** Die Vital-Liegewiese lädt ein zum Sonnenbad.

# Freibad

**Aussichtsreiche Sommerzeit im Freibad**
mit großgzügigen Schwimmer- und Nichtschwimmerbereichen im 50 m-Becken, Kinderplanschbecken, Kinderspielplatz, Beachvolleyball, Liegeflächen und Gastronomie-Terrasse.
Auch die beiden Wasserrutschen sind im Freibad inbegriffen und über einen Verbindungsweg zum Rutschenturm zugänglich.

# Sport & Freizeitbad mit Rutschenturm

**Sport und Bewegung** im **25 m-Sportbecken, 1 m bis 5 m Sprungturm, Tauchbecken und Kletterwand.** Fröhlicher Kinder- und Nichtschwimmerbereich mit **Kleinkinderbereich und Warmwasserbecken. Wasserpilz, Dampfgrotte und Bikini-Bar** sind weitere beliebte Treffpunkte. Über einen Wasserkanal geht es direkt hinaus ins **ganzjährig angenehm beheizte Außenbecken**.

**Der große Rutschenturm:** **110 m Black Hole Rutsche** mit coolen Lichteffekten und **68 m Turborutsche** mit extra rasantem Rutscherlebnis und Zeitmessung.